Q&A

Q. 会社の雰囲気はどんな感じですか？

A. 若いスタッフが多く、明るく楽しい職場です。楽しいだけではなく、日々技術や接客の向上に力を入れて、新しいことにチャレンジしながら働いています。朝の勉強会も活発で、自分の考えや提案を気軽に伝え合うことができる雰囲気が特徴です。

Q. 採用基準を教えてください。

A. 明るくポジティブで、素直なことがポイントです。面接ではコミュニケーションがしっかり取れるかをみています。向上心があって、美容が大好きなことをアピールしてください。

Q. 保険・年金について教えてください。

A. 社会保険を完備（東京美容国民健康保険、厚生年金、雇用・労災保険）しています。スタッフが今もそして将来も安心して美容に携われるよう、生活の安定と向上を目指しています。

Q. 後々、結婚や出産も考えています。それでも美容師を続けていけますか？

A. もちろん大丈夫です。結婚や出産後の生活環境に合わせて、仕事と家庭を無理なく両立できるシフトを組めるように ①既婚者制度 ②産休育児休暇制度 ③子育て制度を整えておりますのでご安心ください。

Q. スタッフの男女比率を教えてください。

A. 現在は6：4です。

Q. 交通費の支給はありますか？

A. はい、あります。通勤の負担を減らすため、なるべくサロン近隣に住んでいただきたいので、上限が1万5000円までとなっております。

Q. どんな服装で働いていますか？

A. 基本的には自由ですが、季節ごとにある程度ドレスコードが決まっています。清潔感があり、おしゃれな服装を心がけています。

Q. お休みについて教えてください。

A. ・週休２日制です。希望により休日を連続して取得することも可能です。
・夏季休暇８日間(勤続１年未満は５日間)、冬期休暇５日間です。

Q. 寮はありますか？

A. ありませんが専門学生や若いファミリーが多い街なので、一人暮らしがしやすいマンションやアパートの家賃が幅広くあり充実しています。また深夜まで営業しているスーパーや飲食店も多くあり、生活しやすくスタッフもほとんどが一人暮らしです。

Q. お給料だけで生活はできますか？

A. はい、充分できます。入社１年目で奨学金の返済が有る方でも自立できるように給料設定しています。無駄使いしなければ貯金もできます。
（控除額は毎年変動するため概算表記になります。）

基本給（定額時間外手当含む）	**２００，０００円**
社会保険控除（東京美容国保、厚生年金、雇用・労災保険）	約▲２６，０００円
所得税控除	約▲４，０００円
手取り	**概算１７０，０００円**
一人暮らし家賃相場※	６５，０００円
家賃支払い後	約１０５，０００円

※西葛西駅徒歩10分以内　ワンルームの平均家賃（管理費除く）　ホームズ調べ

有限会社エアー

所 在 地 ： 〒134-0088 東京都江戸川区西葛西6-18-3 KIRAKU2B-2F
設　　立 ： 1994年
代 表 者 ： 中山 皓一
資 本 金 ： 300万
U R L ： http://www.air-hairmake.com/
T E L ： 03-3804-6459

西葛西　air　検索

AIR_HAIRMAKE

RECRUIT GUIDE

air
HAIR MAKE

Customers' thought will be ideally designed. Small, but "BRAND"

ART & RELAX

心地よく、ゆっくりと癒される、
少し贅沢を得られる空間。

airはスタッフがブランドです。
心からのホスピタリティでお客様に「心地よさ」と「感動」を与えるスタッフ。
そんな一人ひとりのスタッフがairを形づくっています。
美容師はすばらしい仕事です。
将来の夢を実現するために、常に目標を高く設定し、その目標に向かってチャレンジしましょう。
目標が達成された時、人は輝き成長します。
達成感を生きがいにしましょう。
美容師として、人として、私たちと共に
成長を目指していける方の参加を心からお待ちしています。
あなたの「想い」を待っています。

air代表 中山皓一

BRANDING

VISION	お客様の想いをデザインする より多くのお客様の想いをデザインしエリアをリードするシンボリックサロンになる。
POSITIONING	Small, but "BRAND" きらりと輝く小さなブランドサロン。
CONCEPT	Art & Relax 「心地よく、少し贅沢」を得られる空間。
ORIGINALITY	Heartful Staff お客様に感動を与える、ピュアでハートフルなスタッフ達。
IDEA	社員の幸せを追求し人間性を高めます お客様に「心地よさ」と「感動」を提供します

CAREER PASS

スタイリストとしてデビューするまで、
そして夢の実現にむけてのシステムをご用意しています。

テクニカルカリキュラム

「クオリティの高い、売れるスタイリストを育成します」をコンセプトとした、技術をしっかりと身につけるカリキュラムです。

1年目
- シャンプー
- トリートメント
- カラーリング
- ブロー
- カット

2年目
- パーマ
- カット
- モデルカット

3年目
- カット
- モデルカット

↓

スタイリストデビュー

将来への5つのコース

社員一人ひとりが夢と目標を持ち、より豊かな生活を築くために、5つのコースを設けました。

1. **店長コース**
   リーダーとしてサロン全体を管理するコースです。
2. **クリエイティブディレクターコース**
   デザイン、技術志向の人のためのコースです。
3. **経営者コース**
   サロン経営者を目指すコースです。
4. **家庭両立コース**
   女性が働きやすい環境のための取り組みです。
   ＜既婚者制度／産休・育児休暇制度／子育て制度＞
5. **独立コース**
   独立を支援するコースです。

VOICE OF EMPLOYEE

夢の実現に向けて既に歩み始めている先輩の声。

01

実家で両親が美容院を営んでいます。そんなことから、いつの間にか自分も美容師になると決めていました。やりがいは担当したお客様からの感謝のことばですね。「ありがとう」の一言をいただくと本当にやっていてよかったなと思います。
将来的には、実家の美容院を継ぎたいという思いがあります。そのためにも、まずはairの支店を任せてもらえるよう成長し、そこで店長として経営を学び、サロンをまとめられる力をつけてから独立したいと考えています。airは、スタッフのやりたいという思いを全力でバックアップしてくれる環境があります。美容が好きで、やる気がある方、待ってます！
三上達大〈スタイリスト〉

02

airに入って2年目ですが、技術の進歩を実感したり、お客様との充実した時間を過ごしたり、本当に毎日が楽しいです。
よく思うのですが、airはお店の雰囲気がとてもいいです。みんなが、前向きでポジティブ！これから自分たちがこの仕事でどうすればもっとお客様に感動していただけるかを真剣に考えています。こんな素敵な環境にいられることにワクワクしています。
3年以内にはスタイリストとしてデビューしたいです。そして30歳までには経営に携わりたいという目標があります。それまでに、たくさんのことを吸収していきます。
八木鈴子〈アシスタント〉

募集要項

【職　　種】	新卒生・アシスタント
【資　　格】	美容師免許
【営業時間】	[平　日] 11:00～21:00 [土日祝]　9:30～19:00
【給　　与】	200,000円（定額時間外手当含む／試用期間3ヶ月は190,000円）
【諸手当】	講習手当、家族手当、役職手当、交通費（15,000円まで）
【昇給・賞与】	昇給（年1回）、賞与（業績に応じて年1回）
【休日・休暇】	週休2日制（変形労働時間制） 夏期休暇8日間（勤続1年未満は5日間）、冬期休暇5日間 有給休暇（初年度10日）
【福利厚生】	社会保険完備（東京美容国民健康保険、厚生年金、雇用・労災保険） 外部講習、外部講習費補助、海外研修、奨学金（Make up school“SABFA”） 結婚・出産・育児休暇制度、独立支援制度

東京美容国民健康保険
東京美容国民健康保険は、市町村が運営している国民健康保険に比べ保険料が一律の場合が多く、高所得者の保険料負担が低く給付内容が手厚いと言われています。また、病気やケガの際に総額の3割で治療を受けることができ、被保険者が出産した際には、一児ごとに約42万円が出産育児一時金として支給されます。

厚生年金
65歳になると老齢厚生年金を受給することができます。国民年金だけの場合の基礎年金に、厚生年金の給付が上乗せされるため、年金額が増えます。厚生年金の場合は、毎月の年金の支払額を会社が半額負担します。また、65歳になる前に障害者になった場合は障害年金が支給され、死亡した場合には遺族に遺族年金が支給されます。

雇用保険
退職した際には、一定の期間に一定の失業給付金が受給できます。支給期間、支給開始時期は勤続年数、退職の理由により異なります。また、在職中に育児や介護のために休業する場合にも、給付を受けることができます。

労災保険
業務上や通勤途中での負傷、病気、障がい、死亡に対して、労働者やその遺族に治療費、休業補償などの必要な給付を受けられます。これらの給付はアルバイトやパートタイマー等の雇用形態には関係なく、全てのスタッフに補償されます。

結婚・出産・育児休暇制度
女性が働きやすい環境を作り出す取り組みとして、結婚・出産・育児などライフスタイルに合わせて安心して長く働ける環境の整備、制度の導入を行っています。
結婚生活、出産、育児、と仕事の両立を図り、その人の生活環境に合わせた勤務形態を相談し、生涯美容師として働ける環境作りを目指します。さらに出産の場合、出産育児休暇を産前6週間、産後1歳の誕生日まで付与します。

※各種、給付金については要件が該当した場合に支給されます。

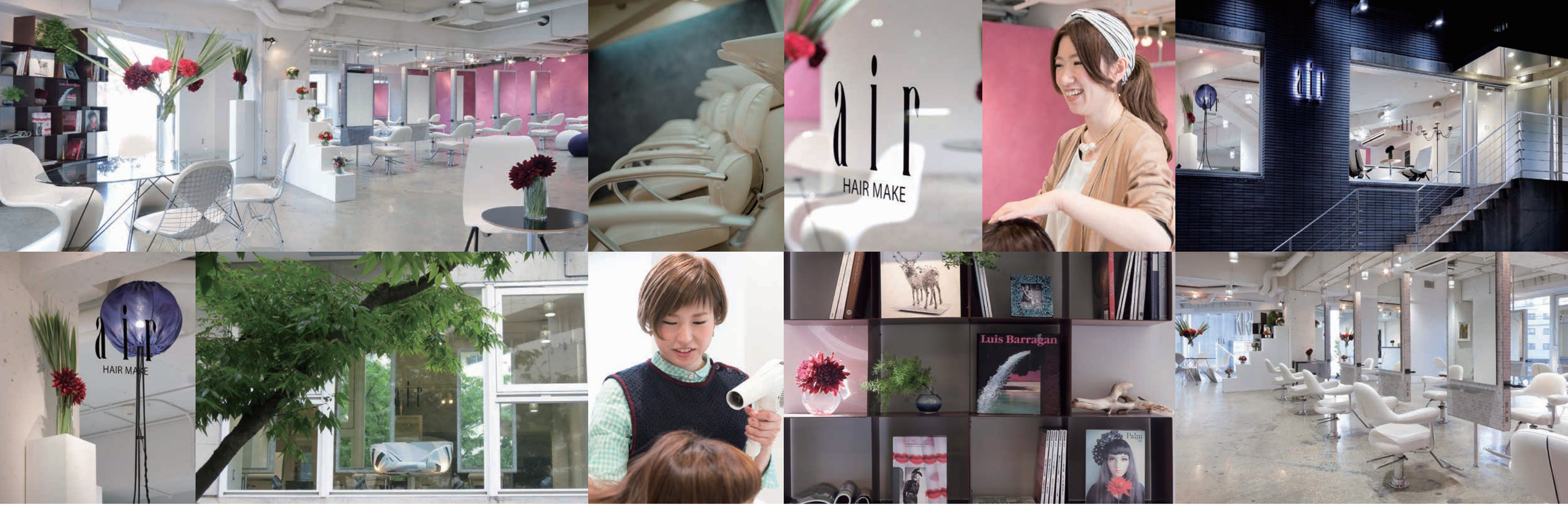

WORK SCHEDULE

アシスタント名取君の一日のスケジュール

- 07:30 **起床**。二度寝は厳禁！！毎日シャキッと起きます！
- 09:00 **レッスン**。週2回のレッスンで技術向上！気合い入れて練習します。＊テスト前には少し早めに出勤し、自主トレです。
- 10:20 **朝礼**。連絡事項の確認をして、今日も良い日になるよう朝から元気な朝礼をして一日がスタートします。
- 10:30 **清掃**。まずは、サロンの清掃！フロアの隅々まで手早く綺麗に掃除します。整理・整頓は徹底されています。
- 11:00 **営業開始**。シャンプー、カラー、スタイリングが僕の主な仕事です。先輩の仕事を見ながら接客と技術のレベルアップを目指しています。
- **昼食**。
- **休憩**。混雑時以外は一日数回のプチ休憩。
- 20:30 **清掃開始**。アシスタントはお客様が少なくなってきたら、早めに掃除を開始します。明日も気持ちよく使えるように一日の汚れを徹底的にキレイにします。
- 21:30 **営業終了**。最後のお客様を感謝の気持ちを込めてお見送りします。その後、終礼。営業終了後に各チームでのミーティング。よりお客様に喜んで頂けるよう日々改善していきます。
- 22:00 **フリータイム**。自主トレーニングしたり、一人暮らしのスタッフが多いので、気の合うスタッフや先輩、後輩とよく食事や軽く飲みに行ったりします。
- 23:00 **帰宅**。家ではリラックスできる空間をつくっています。

NISHIKASAI'S MAP

airがある西葛西駅周辺のエリア情報をご紹介。

大手町・日本橋・銀座から約15分。東京ディズニーランド・葛西臨海公園へは自転車圏。
オンもオフもアクティブな西葛西エリアへようこそ！！

※西葛西駅徒歩10分以内 ワンルームの平均家賃（管理費除く）63,400円 ホームズ調べ